











REFERENCIA SIMBOLOGIA			
	CENTRO		CANALIZACION
	BRAZO		TOMACORRIENTE MONOFASICO
	CAJA DE PISO (datos,telefono,electricidad)		TOMACORRIENTE C/INTERRUPTOR
	INTERRUPTOR UNIPOLAR		TABLERO
	INTERRUPTOR BIPOLAR		EXTRACTOR

PLANTA DE ALBAÑILERIA / SANITARIA
ESCALA 1:75



FACHADA PRINCIPAL

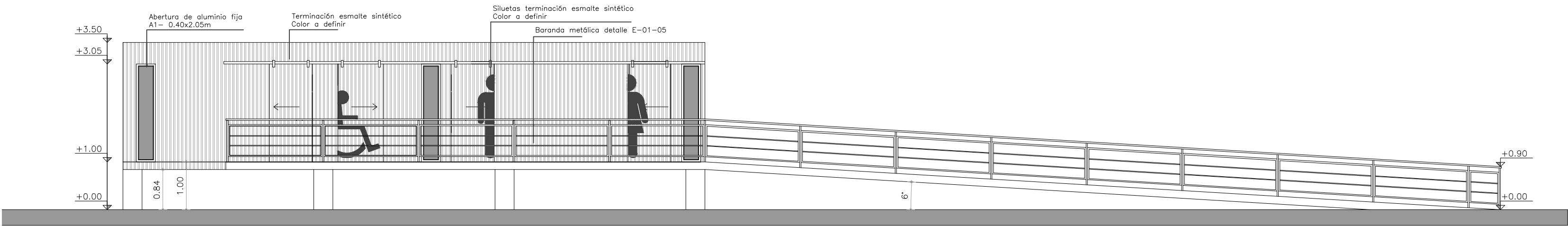
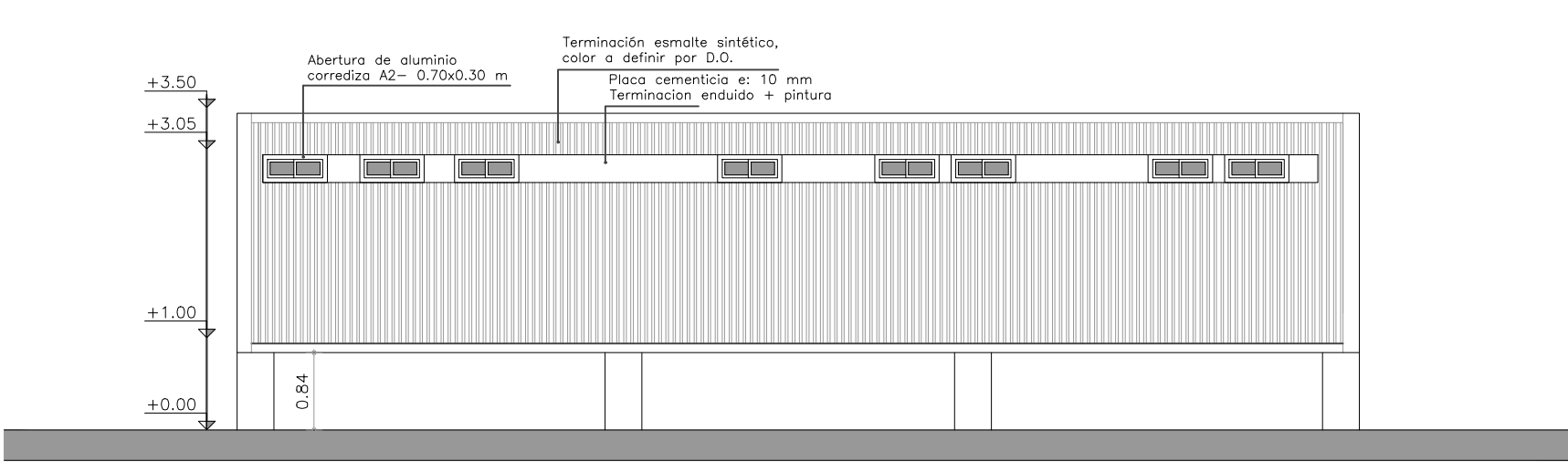

FACHADA POSTERIOR

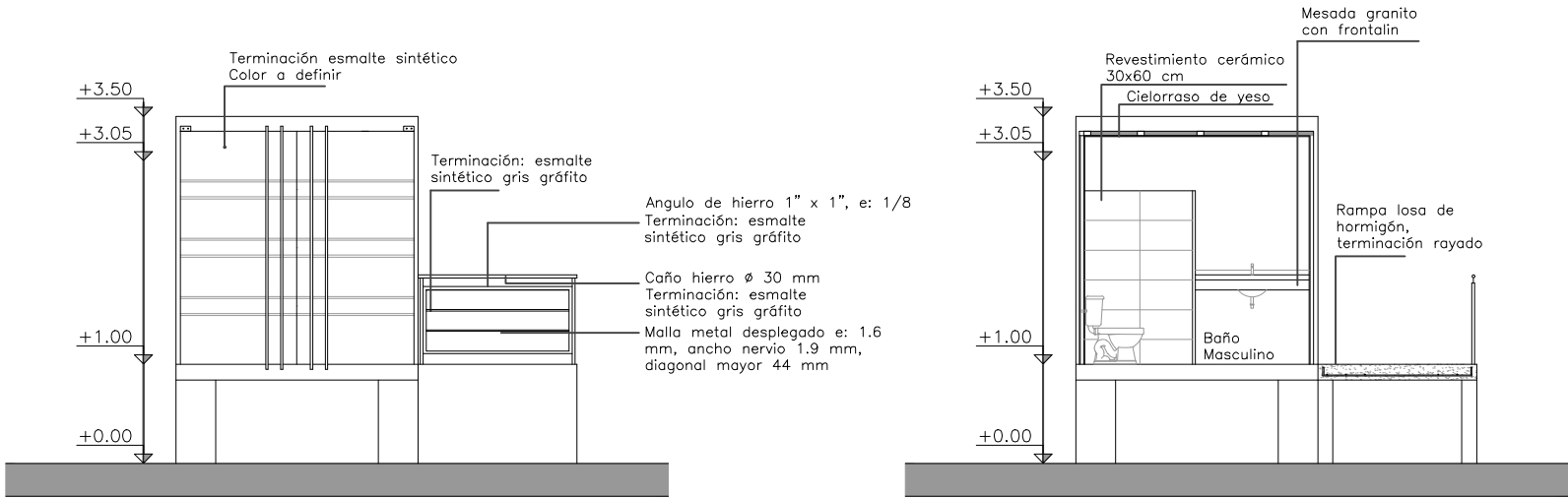

FACHADA LATERAL

CORTE B-B

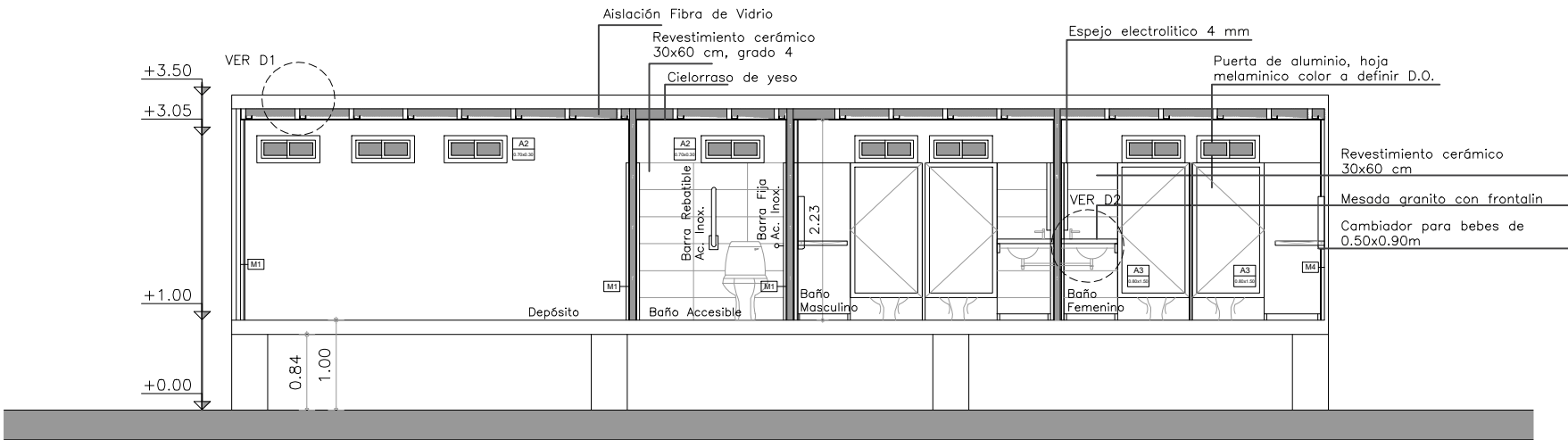

CORTE A-A

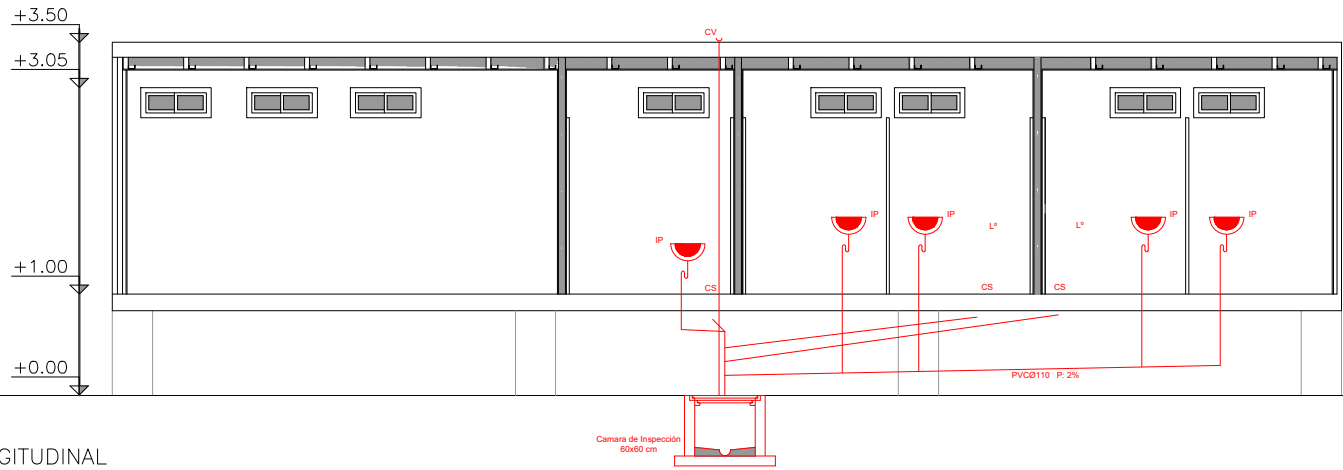

CORTE LONGITUDINAL
SANITARIA

ECO-PARQUE - UNIÓN PORTUARIA Y LEDESMA - PAYSANDÚ

PROYECTO URU/18/002 "Integración del enfoque de adaptación en ciudades, infraestructura y ordenamiento territorial en Uruguay"

PROGRAMA DE LAS NACIONES UNIDAS PARA EL DESARROLLO

UNIVERSIDAD DE LA REPÚBLICA, FACULTAD DE ARQUITECTURA, DISEÑO Y URBANISMO

INTENDENCIA DE PAYSANDÚ

TÍTULO

DETALLE BAÑOS Y DEPÓSITO ZONA DEPORTIVA

ESCALA

1-75

COORDINADOR DE PROYECTO:
Ing. Civil Diego Belvisi

PROYECTISTAS:
Arq. Romina Paggi
Arq. Ana Russi

FECHA

FEBRERO ,2023

L-D-12